

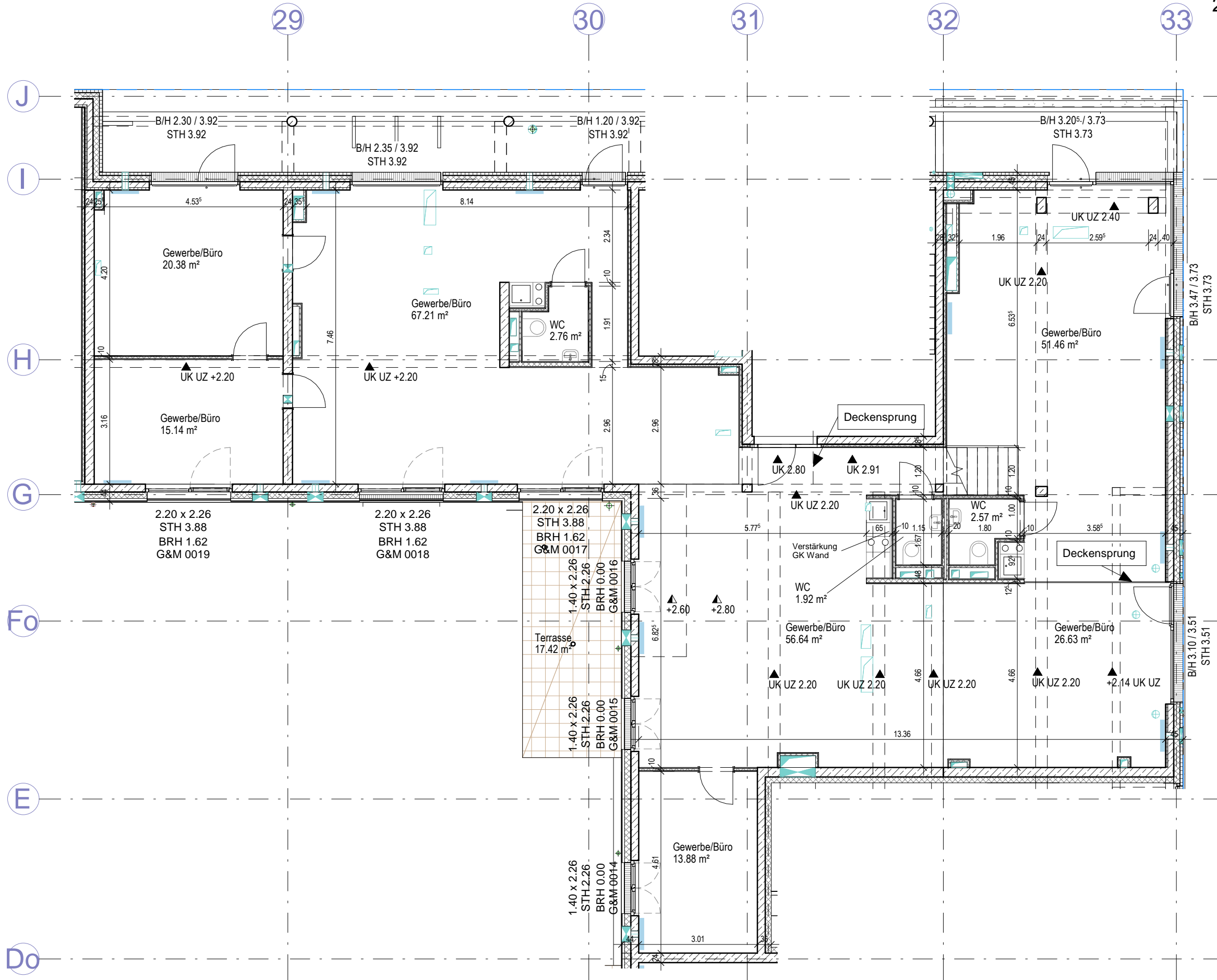

WO1.E.01

00. Erdgeschoss
262.92 m²



BAUHERR: wagnis eG & Wogeno München eG		PROJEKT: Wohnbebauung RIO Riem	
PLANINHALT: Erdgeschoss - WO1.E.01		Projekt Veri. LPH Kateg. Ebene Bauteil Gewerk Nr. Index Status	
Index	Datum	Höhenbezugssystem üNN.	
01-F	06.03.20	Datum	31.08.2020
02-F	31.08.20	Maßstab	1 : 100
PLANVERFASSER:		Bearbeiter	rema
 a+p Architekten Henning Dickhoff Andreas Krämer Bernd Klamer Kapellenberg 44 83030 P.O. Box 88 83030 www.ap-architekten.de info@ap-architekten.de			